

GUÍA DE INSTALACIÓN  
INFEEL ARCHITECTURAL FINISH FILM BY

elite

inFeel

ARCHITECTURAL FINISH FILM

# LEYENDA

1. ¿Qué es INfeel?	Página 3
2. Herramientas	Página 4
3. Instalación en paredes (superficie lisa)	Página 5
4. Instalación en mobiliario (superficie curva)	Página 9
5. Unión por solape	Página 12
6. Bordes externos e internos	Página 13
7. Instalación en puertas	Página 15
8. Limpieza y mantenimiento	Página 16
9. Retirada de INfeel	Página 17
10. Asistencia técnica	Página 18

# HOLA elite

*INfeel*

ARCHITECTURAL FINISH FILM

INfeel es un revestimiento autoadhesivo de PVC. INfeel es un PVC laminado, multicapa de alta resistencia, autoadhesivo, apto para ser aplicado sobre cualquier superficie en interior siempre que esté seca, limpia y lisa. Reviste Muebles, armarios, puertas, paredes, cocinas, baños, ascensores, todo cambiará de aspecto rápidamente.

Su condición hidrófuga y su calidad ignífuga (**Certificación B-SI-DO**) lo hace apto para la instalación sobre paramentos o superficies expuestas al agua y/o con riesgo de verse expuestos al calor o fuego circunstancialmente.



**elite** *INfeel*  
ARCHITECTURAL FINISH FILM

¿Qué es INfeel?

# Herramientas



**Metro**



**Espátula Plástica**



**Cúter**



**Pistola de calor**



**Guantes**



**Primer**



**Regla**





## PASO 1

Comprobar que la pared está limpia y lisa, si hay concavidades rellenaremos y después lijaremos en pladur o paredes que lleven años sin pintar aplicar una capa de primer.

Medir la altura y el ancho de la superficie a revestir. Cortarla cantidad de INfeel necesaria añadiendo 4cm. a la altura total como margen para corregir posibles desniveles.



# Instalación en paredes

## Paramento vertical - superficie lisa

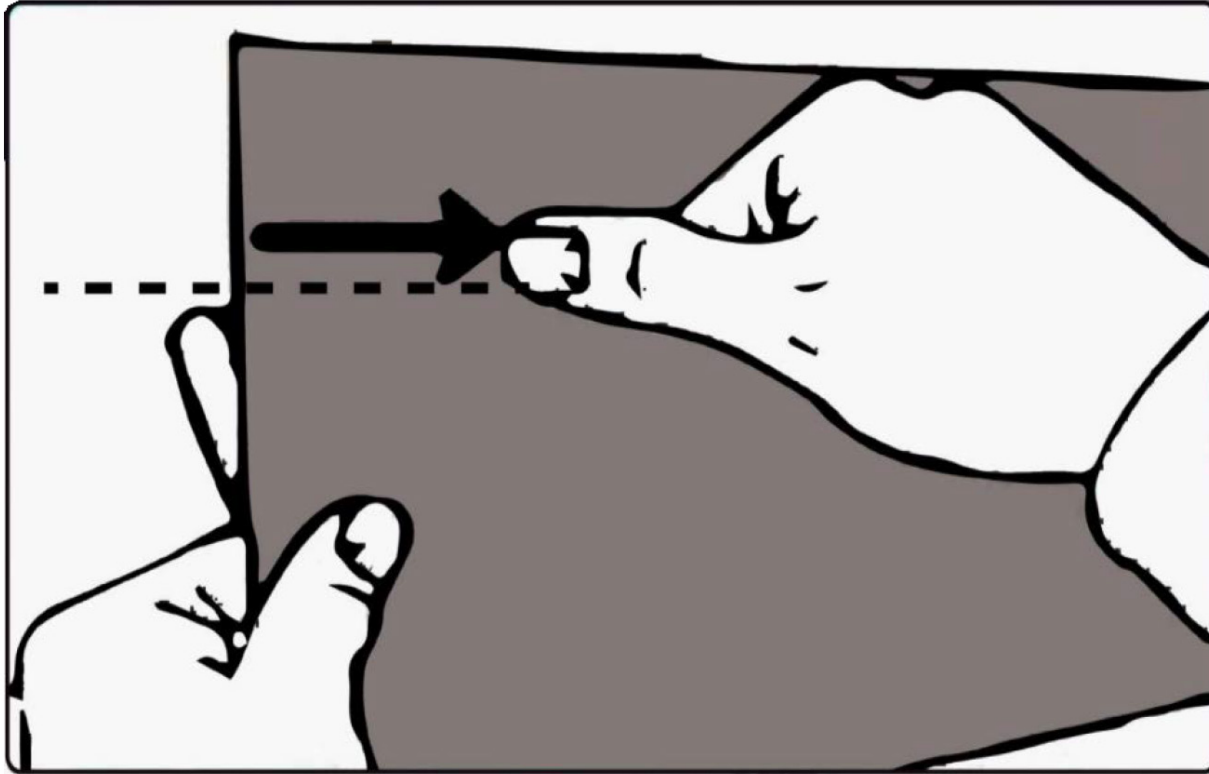

## PASO 2

Para realizar una correcta instalación se recomienda tomar varios puntos de referencia a lo largo de la superficie a revestir. Se recomienda tener en cuenta la entrada al habitáculo para comenzar a colocar desde el punto opuesto y así no visualizar los solapes al entrar.

Retirar el protector del adhesivo unos 5 cm. Posicionar el paño de INfeel teniendo en cuenta los puntos marcados y ejerciendo presión leve para hacer posible la reposición en caso de error.



# Instalación en paredes

## Paramento vertical - superficie lisa

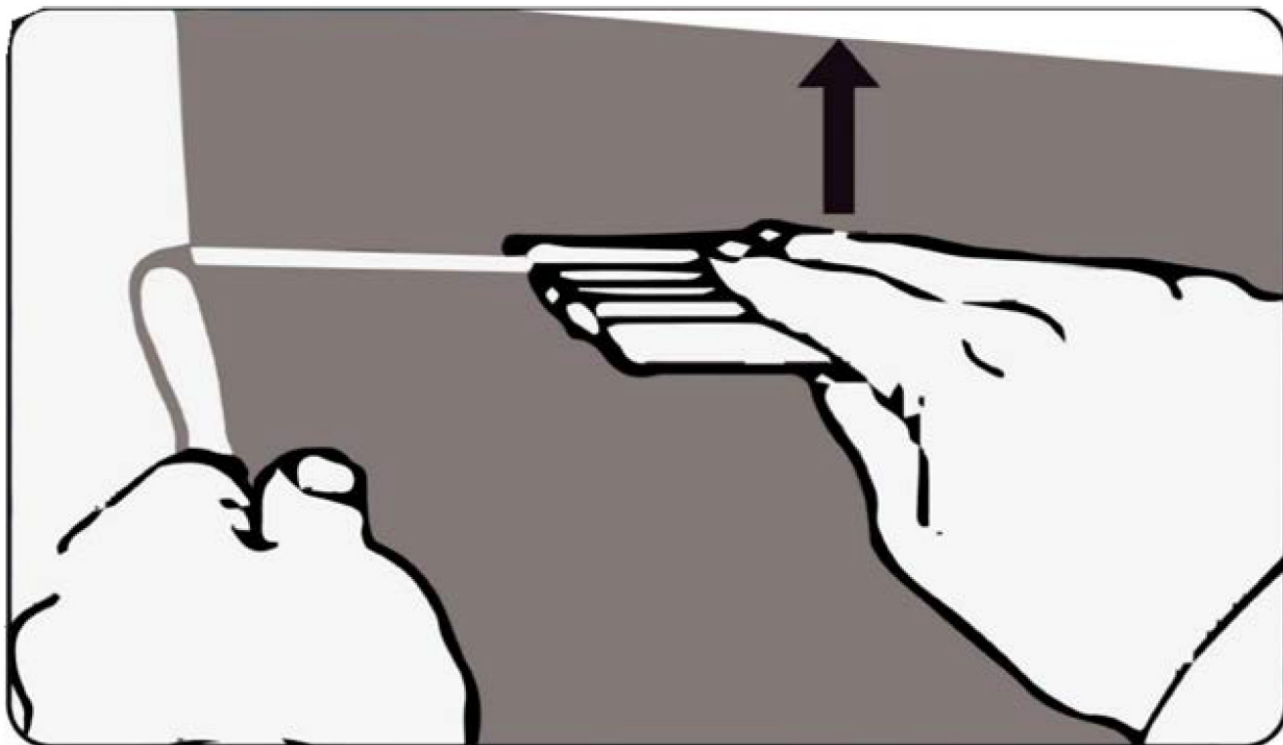

### PASO 3

Una vez se encuentra posicionada correctamente, comenzamos a aplicar presión para realizar la fijación, siempre desde el centro hacia los extremos.

Se recomienda colocar la espátula plástica en un ángulo de  $45^{\circ}$  con la superficie de instalación.



## Instalación en paredes

Paramento vertical - superficie lisa

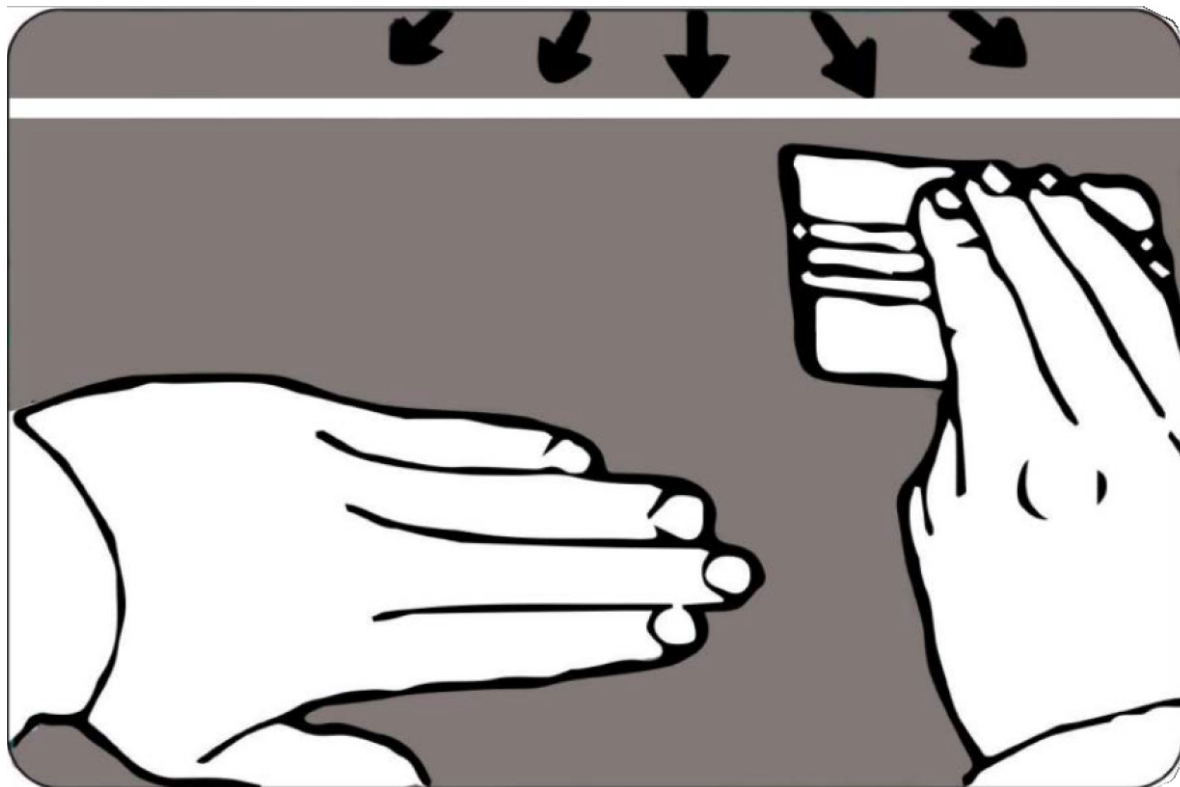

#### PASO 4

Retirar progresivamente el protector del adhesivo a medida que avanza la instalación. Realizar especial presión en bordes, esquinas y uniones para que la adhesión sea perfecta.

#### PASO 5

Una vez colocado INfeel repasar bordes y esquinas aplicando de nuevo presión con la espátula plástica. Retirar el material sobrante, realizando un corte único y preciso con el cúter utilizando la arista plástica de la espátula como guía.



# Instalación en paredes

Paramento vertical - superficie lisa



## PASO 1

Medir la superficie a revestir.  
Cortar la lámina INfeel añadiendo un margen de unos 10 cm en todo el perímetro.

## PASO 2

Aplicar calor de forma uniforme sobre toda la superficie curva realizando movimientos constantes. Es importante mantener una distancia mínima de unos 10 cm y conseguir que el calor sea uniforme.

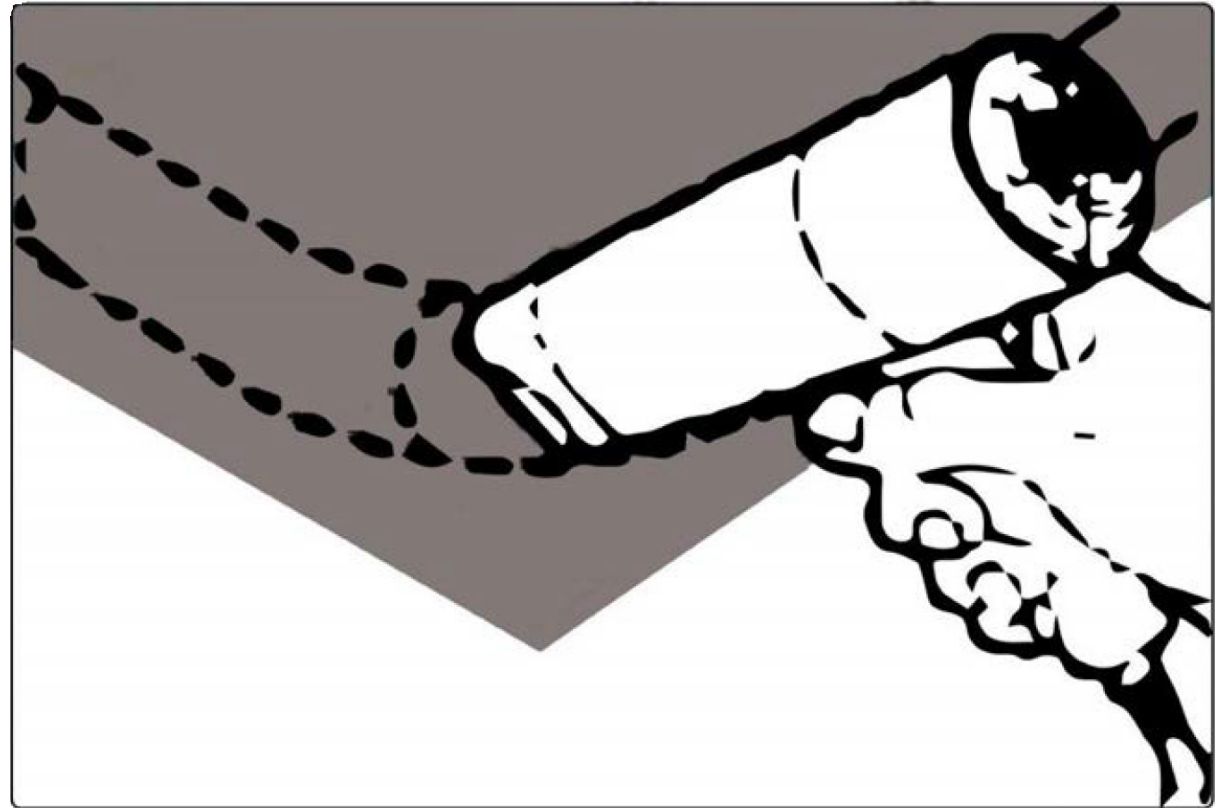

# Instalación en mobiliario

## Paramento vertical - superficie curva

### PASO 3

Comenzar la aplicación de tensión en la zona 1 y progresivamente continuar con las zonas 2, 3, 4 y 5 respetando el orden.

Es importante que esta tensión sea continua y progresiva para así evitar distorsiones por tensión excesiva, creación de arrugas...

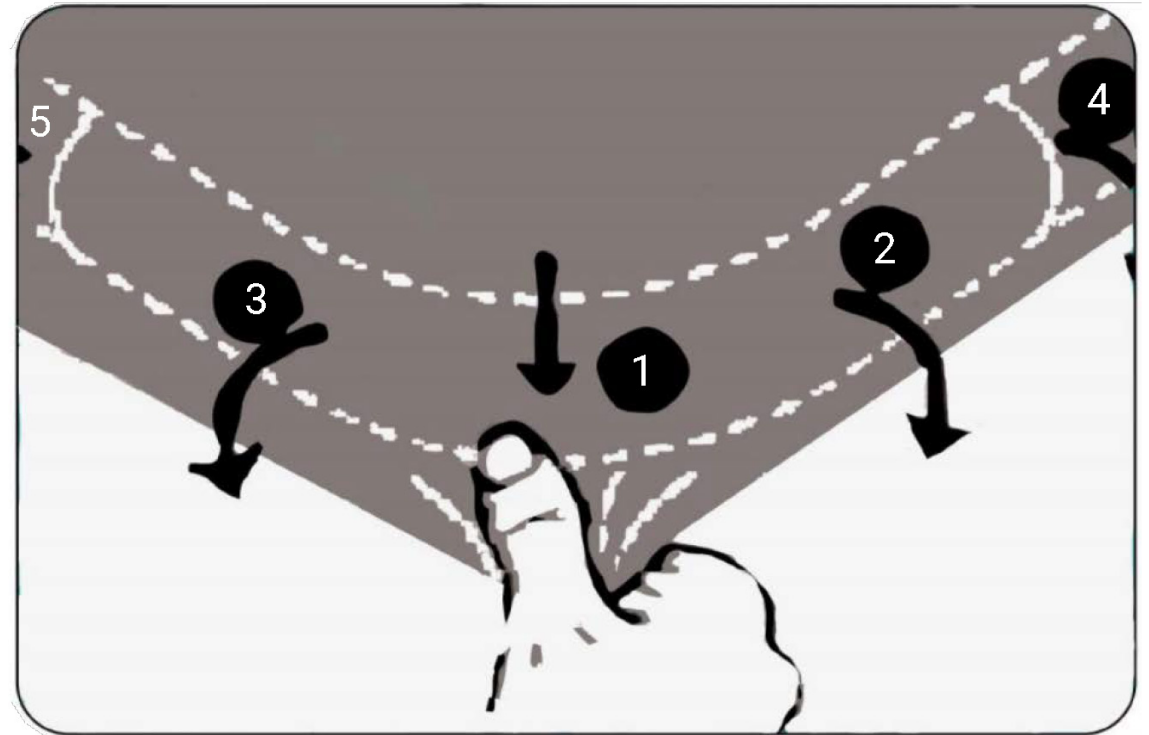

# Instalación en mobiliario

## Paramento vertical - superficie curva

#### PASO 4

Realizar el revestimiento incluyendo de 2 a 5 cm de la zona inferior para realizar un revestimiento más firme y seguro.

#### PASO 5

Finalizar cortando el exceso de lámina INfeel de la parte posterior.

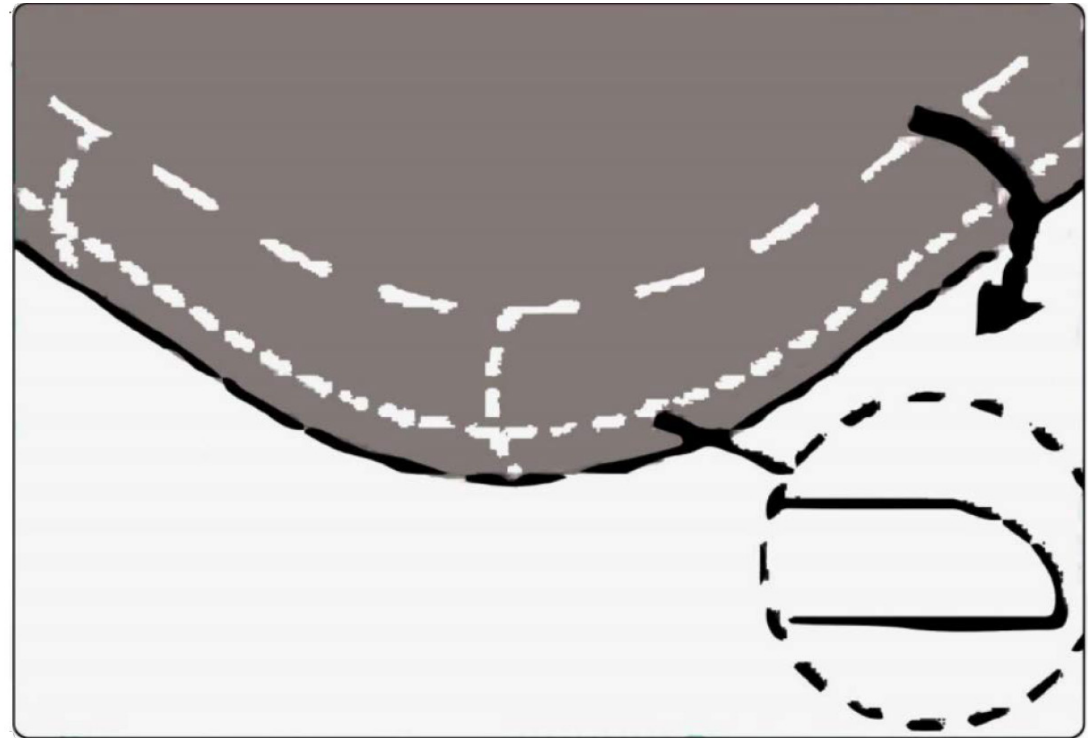

# Instalación en mobiliario

## Paramento vertical - superficie curva

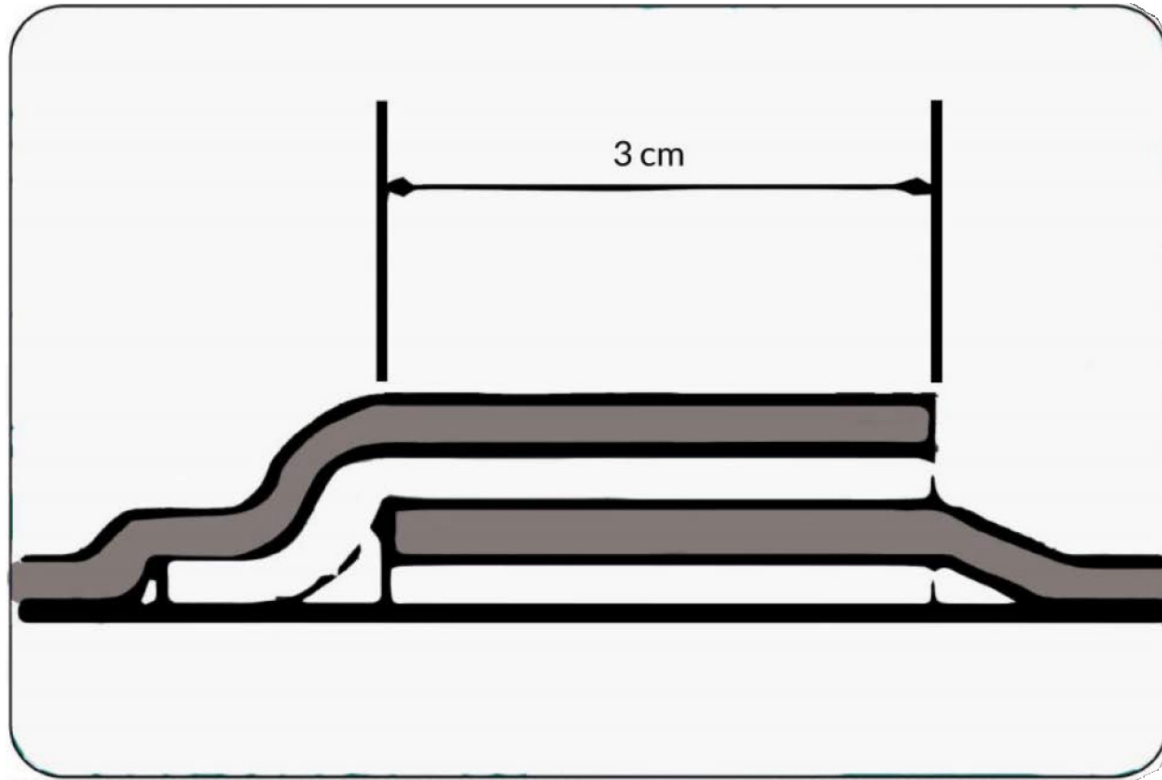

## PASO 1

Una vez colocada la primera lámina iNfeel, realizar la colocación de la segunda superponiéndola sobre la primera hasta realizar el case o unos 3 mm en caso de no tener case.

Continuar con la instalación de las siguientes láminas.



# Unión por solape

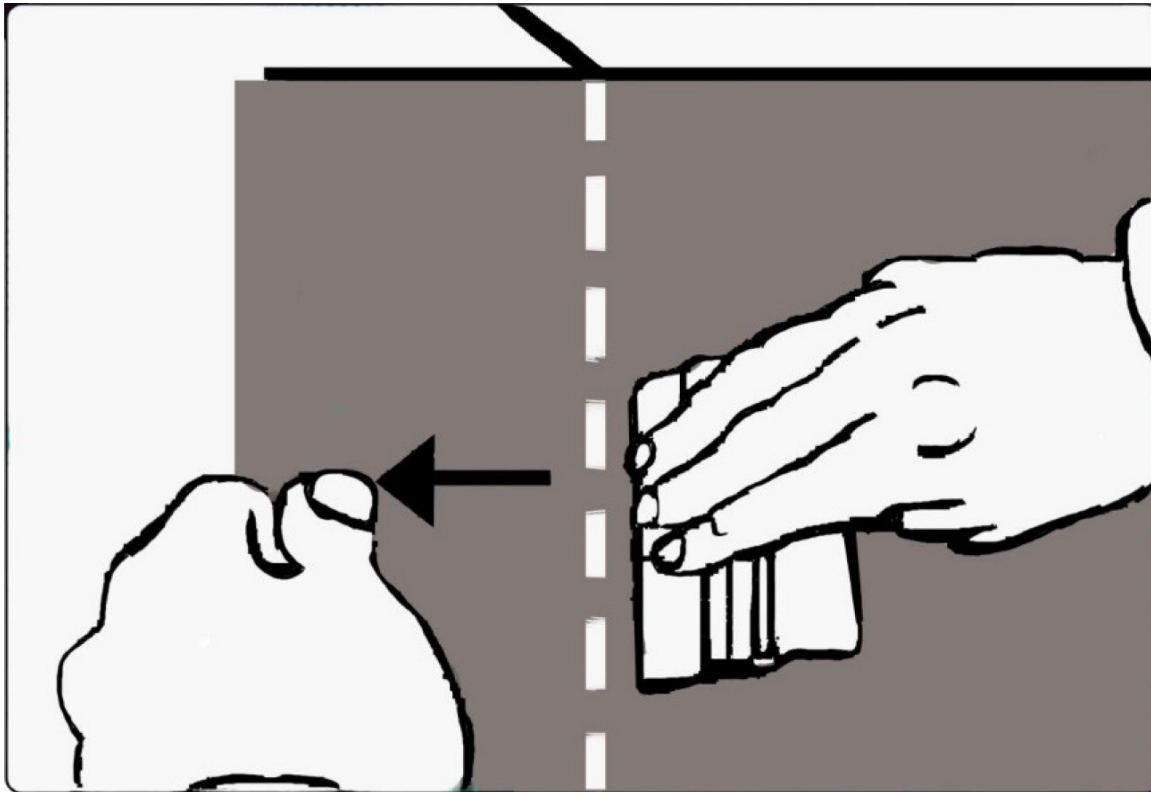

### PASO 1

Cortar el material necesario y retirar el protector del adhesivo correspondiente para revestir la zona más extensa. Situar el paño de INfeel y colocarlo realizando presión con la espátula plástica desde el centro hacia los extremos.

### PASO 2

Preparar la zona de esquina aplicando presión longitudinal con la yema del pulgar. Se recomienda el uso de guantes para esta acción.



# Bordes externos e internos

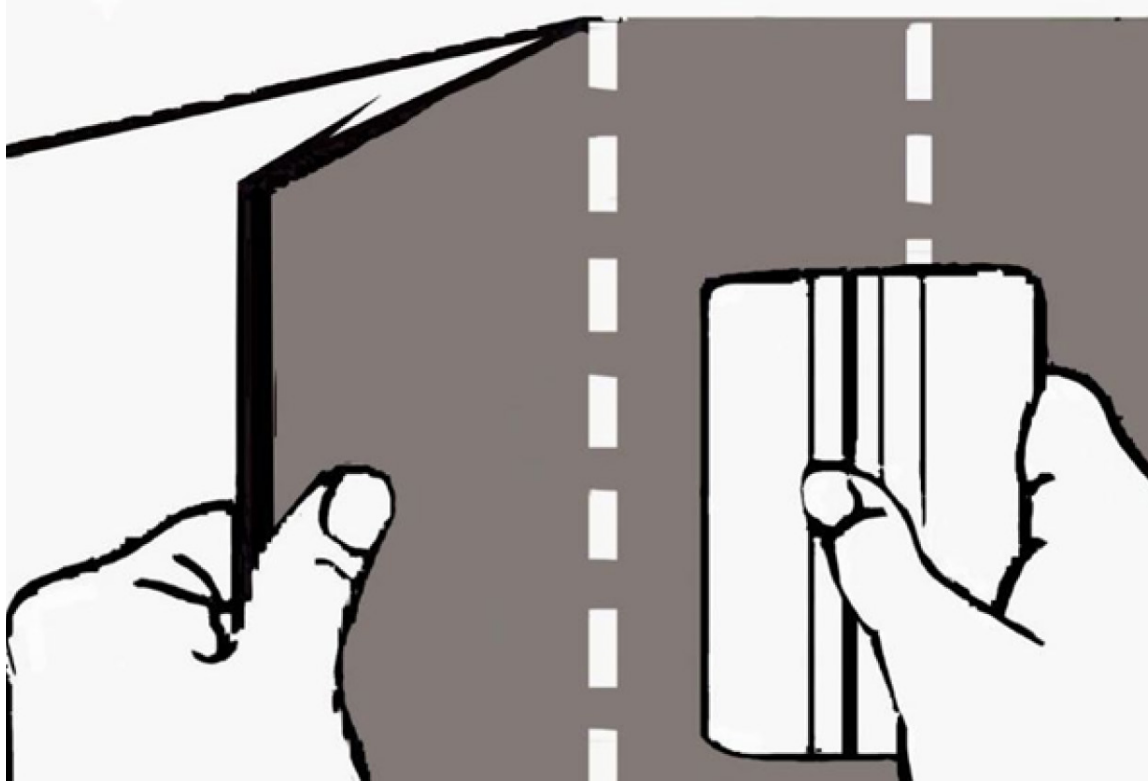

### PASO 3

Retirar progresivamente el protector del adhesivo restante y continuar la aplicación siguiendo las indicación a partir del paso 3 para superficies lisas.

Retirar el material sobrante cuidadosamente con un cúter colocado en oblicuo, agarrando la cuchilla del cúter mano por el otro lado para favorecer la precisión del corte.



## Bordes externos e internos

## PASO 1

Comenzar desmontando las partes móviles de la puerta como pomos, bisagras... Limpiar todas las zonas con un paño húmedo haciendo especial hincapié en zonas que puedan tener grasa. Una vez esté limpio, secar toda la superficie.

## PASO 2

Lijaremos las puertas para asegurar un cierre óptimo y la duración del material tras el revestimiento.



# Instalación en puertas

Para un correcto mantenimiento de INfeel lo más importante es hacer un uso responsable de la superficie revestida. No requiere de un mantenimiento específico.

Se desaconseja el uso de estropajos, lijas o elementos punzantes en su superficie.

No es necesario el uso de productos especiales para su limpieza las manchas normales salen con agua y jabón, las manchas difíciles como bolígrafo, rotulador permanente... Con alcohol de 96°. Podemos aplicar tranquilamente desinfectantes como lejía o amoníaco.



# Limpieza y mantenimiento





Los revestimientos INfeel no están diseñados para ser despegados, por lo que su adhesivo proporciona una gran adherencia sobre la mayoría de las superficies.

Si es posible, recomendamos aplicar una nueva capa INfeel sobre la capa existente, en lugar de quitarla. Si esto no se puede evitar, siga estas recomendaciones:

Realice cortes longitudinales espaciados a una distancia de unos 20 cm, teniendo cuidado de no dañar la superficie sobre la que se ha aplicado el material.

Aplique calor con una pistola de aire caliente, comenzando por la parte inferior y aplicándolo uniformemente por todas partes para ablandar el adhesivo INfeel.

Retire gradualmente cada una de las tiras, comenzando desde abajo y con un movimiento constante en zigzag.

# Retirada de INfeel

# Asistencia técnica

Rúa Zeppelin nº 21 - 23, parcela 9, nave 13.  
Pol. Ind. Espíritu Santo.  
CP 15650 - Cambre - A Coruña



Email:  
[info@holaelite.com](mailto:info@holaelite.com)



Web:  
[www.holaelite.com](http://www.holaelite.com)



Phone:  
+34 981 276 459